

PROVA
ESTRATIA

ALLEGATO 3

PHD

Christy



Concorso : CERASO - PRESELETTIVA 1 ISTR. DIR. POL. LOC.

Quaderno del Candidato

Sessione: 1 del 01/07/2019

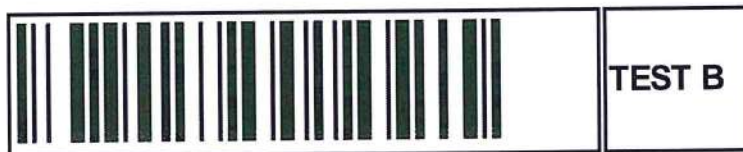

PRR
by
[Signature]

Questionario domande:

1. Ai sensi dell'art. 46 della Legge Regionale 9 gennaio 2014, n. 1, la concessione dei posteggi per l'esercizio del commercio sulle aree pubbliche:
 - A. Non può essere inferiore ai tre anni; in caso di prescritti o comunque necessari e rilevanti investimenti materiali, non può essere superiore ai dieci anni.
 - B. Non può essere inferiore ai cinque anni; in caso di prescritti o comunque necessari e rilevanti investimenti materiali, non può essere superiore ai venti anni.
 - C. Non può essere inferiore ai nove anni; in caso di prescritti o comunque necessari e rilevanti investimenti materiali, non può essere superiore ai dodici anni.
2. Ai sensi del D.Lgs. 165/2001, le procedure di reclutamento nelle pubbliche amministrazioni si conformano al principio di:
 - A. Adozione di meccanismi soggettivi idonei a verificare il possesso dei requisiti professionali ma non attitudinali richiesti in relazione alla posizione da ricoprire.
 - B. Adozione di meccanismi oggettivi e trasparenti, idonei a verificare il possesso dei requisiti attitudinali e professionali richiesti in relazione alla posizione da ricoprire.
 - C. Adozione di meccanismi soggettivi idonei a verificare il possesso dei requisiti attitudinali ma non professionali richiesti in relazione alla posizione da ricoprire.
3. L'UNICEF è un fondo delle Nazioni Unite che si occupa:
 - A. Di alimentazione.
 - B. Di infanzia.
 - C. Di agricoltura.
4. Ai sensi del D.Lgs. 285/1992, quali fra i seguenti veicoli, non possono essere destinati ad effettuare servizio di noleggio con conducente per trasporto di persone?
 - A. Le autovetture.
 - B. I tricicli.
 - C. Gli autobus esclusivamente con licenza rilasciata dal Ministro dell'Interno.
5. Secondo l'art. 17 del Regolamento di esecuzione e di attuazione del nuovo codice della strada, le autorizzazioni di tipo multiplo non possono essere rilasciate per un periodo superiore a:
 - A. Nove mesi.
 - B. Dodici mesi.
 - C. Sei mesi.
6. Ai sensi del D.Lgs. 285/1992, chi può stabilire, anno per anno, le opportune prescrizioni per il transito periodico di armenti e di greggi determinando, quando occorra, gli itinerari e gli intervalli di tempo e di spazio?
 - A. Il Prefetto.
 - B. Il Questore.
 - C. Il Ministro dell'Interno.
7. Ai sensi del D.Lgs. 267/2000, gli enti locali possono costituire un consorzio?
 - A. Sì, per la gestione associata di uno o più servizi ma non per l'esercizio associato di funzioni.
 - B. Sì, per la gestione associata di uno o più servizi e l'esercizio associato di funzioni.
 - C. No.
8. Ogni attività umana giuridicamente rilevante ai sensi dell'art. 3- quater del D.Lgs. 152/2006, a quale principio deve conformarsi?
 - A. Al principio del chilometro zero.
 - B. Al principio dello sviluppo sostenibile.
 - C. Al principio del riciclo.
9. Se ALTERIGIA sta a BORIA allora è corretto che UMLTA' stia a:
 - A. Superbia.
 - B. Modestia.
 - C. Orgoglio.
10. L'indulto:
 - A. Condona, in tutto o in parte, la pena inflitta o la commuta in un'altra specie di pena stabilita dalla legge.
 - B. Estingue il reato.
 - C. Può condonare esclusivamente una parte della pena inflitta.
11. Ai sensi del D.Lgs. 285/1992, per i primi tre anni dal conseguimento della patente di categoria A2, A, B1 e B nelle strade extraurbane principali, non è consentito il superamento di:
 - A. 130 km/h.
 - B. 100 km/h.
 - C. 90 km/h.
12. Ai sensi del D.P.R. 380/2001, gli ufficiali ed agenti di polizia giudiziaria, ove nei luoghi in cui vengono realizzate le opere non sia esibito il permesso di costruire, ovvero non sia apposto il prescritto cartello, ovvero in tutti gli altri casi di presunta violazione urbanistico-edilizia, ne danno immediata comunicazione all'autorità giudiziaria, al competente organo regionale e al dirigente del competente ufficio comunale, il quale verifica:
 - A. Entro trenta giorni la regolarità delle opere e dispone gli atti conseguenti.
 - B. Entro venti giorni la regolarità delle opere e dispone gli atti conseguenti.
 - C. Entro sessanti giorni la regolarità delle opere e dispone gli atti conseguenti.
13. Ai sensi del TUEL, il sindaco può modificare gli orari degli esercizi commerciali, dei pubblici esercizi e dei servizi pubblici?
 - A. Sì, a sua discrezione, senza dare alcuna motivazione.
 - B. No.
 - C. Sì, in casi di emergenza, connessi con il traffico o con l'inquinamento atmosferico o acustico, ovvero quando a causa di circostanze straordinarie si verificano particolari necessità dell'utenza o per motivi di sicurezza urbana.

for book

John E.

14. Il D.P.R. 62/2013 si applica ai collaboratori?
- No.
 - Sì.
 - Sì, ma solo per collaborazioni più lunghe di sei mesi.
15. Secondo il Regolamento di esecuzione e di attuazione del nuovo codice della strada, la classificazione amministrativa delle strade comunali, esistenti e di nuova costruzione, è effettuata:
- Dagli organi regionali competenti.
 - Dagli organi provinciali competenti.
 - Dagli organi comunali competenti.
16. Ai sensi dell'art. 1 del D.P.R. 62/2013, i pubblici dipendenti sono tenuti ad osservare, tra gli altri, i doveri minimi di:
- Efficacia.
 - Lealtà.
 - Libertà.
17. Ai sensi del Testo Unico delle leggi di pubblica sicurezza, la carta di identità può contenere l'indicazione del consenso ovvero del diniego della persona cui si riferisce a donare i propri organi in caso di morte?
- No.
 - Sì, ma solo se la persona ha più di 21 anni.
 - Sì.
18. Cosa si intende per esecutorietà degli atti amministrativi?
- Che essi possono essere solo quelli previsti dall'ordinamento.
 - Che essi sono immediatamente e direttamente eseguibili.
 - Che essi non sono più suscettibili di annullamento o revoca.
19. Ai sensi dell'art. 3, comma 1, del CdS, è definito "livelletta":
- Il manufatto destinato allo smaltimento delle acque meteoriche o di drenaggio, realizzato longitudinalmente od anche trasversalmente all'andamento della strada.
 - La parte della intersezione a raso, nella quale si intersecano due o più correnti di traffico.
 - Il tratto di strada a pendenza longitudinale costante.
20. Quale articolo del Codice Penale disciplina la concussione?
- 300.
 - 88.
 - 317.
21. Ai sensi dell'art. 5 del D.P.R. 380/2001, chi può trasmettere al richiedente nulla osta?
- Lo sportello unico per l'edilizia.
 - L'ufficio reclami.
 - L'URP.
22. Il provvedimento amministrativo che manca degli elementi essenziali:
- E' sanabile.
 - E' valido.
 - E' nullo.
23. In base a quanto previsto dal Codice della strada all'art. 36 co.2, in quali casi i comuni con popolazione residente inferiore a trentamila abitanti, sono tenuti ad adempiere all'obbligo dell'adozione del piano urbano del traffico?
- In nessun caso i comuni con popolazione residente inferiore a trentamila abitanti sono tenuti all'adozione di tale piano.
 - Nel caso registrino anche in periodi dell'anno, una particolare affluenza turistica, risultino interessati da elevati fenomeni di pendolarismo o siano, comunque, impegnati per altre particolari ragioni alla soluzione di rilevanti problematiche derivanti da congestione della circolazione stradale.
 - Nel caso in cui registrino in periodi dell'anno di almeno sei mesi continuativi, una particolare affluenza turistica, e nel caso in cui risultino interessati da fenomeni di pendolarismo legati però solo alla presenza di sedi universitarie o scolastiche.
24. Gramaglie è sinonimo di:
- Abito da lutto.
 - Mangime.
 - Prodotto di erboristeria.
25. Ai sensi dell'art. 7 del Regolamento T.U.L.P.S., i rilievi segnaletici per le persone pericolose o sospette e per coloro che non siano in grado o si rifiutino di provare la propria identità, possono essere:
- Sanguigni.
 - Analogici.
 - Dactiloscopici.
26. Ai sensi del D.Lgs. 267/2000, i comuni hanno autonomia amministrativa?
- Sì.
 - No, i comuni hanno solo autonomia statutaria.
 - No.
27. Ai sensi dell'art. 54 del D.Lgs. 267/2000, chi, quale ufficiale del Governo, sovrintende alla vigilanza su tutto quanto possa interessare la sicurezza e l'ordine pubblico, informandone preventivamente il Prefetto?
- Il Questore.
 - Il Sindaco.
 - Il Ministro dell'Interno.
28. Ai sensi del D.Lgs. 285/1992, ogni quanto il Governo comunica l'esito delle indagini periodiche riguardanti i profili sociali, ambientali ed economici della circolazione stradale?
- Ogni anno.
 - Ogni due anni.
 - Ogni sei mesi.
29. Qual è stato il tema dell'Expo 2015 che si è tenuto a Milano?
- I diritti umani.
 - L'alimentazione.
 - L'intelligenza artificiale.
30. Ai sensi del D.Lgs. 152/2006 con "VIA" si intende:
- Valutazione di impatto ambientale.
 - Valutazione inquinamento atmosferico.
 - Valutazione d'influenza ambientale.

PROVA

ESTRATTA

Pada buku kali:

[Handwritten signature]