

PROGETTO SPRAR COMUNE DI CERASO (SA) – Elenco Allegati

Fanno parte integrante della presente domanda i seguenti modelli debitamente compilati:

- Allegato B - Per ogni struttura collegata al progetto
- Allegato B1 - Dichiarazione sostitutiva su idoneità strutture
- Allegato B2 - Dichiarazione sostitutiva su requisiti ente attuatore
- Allegato C - Piano Finanziario Preventivo
- Allegato C1 - Scheda descrittiva del cofinanziamento e planimetrie sale comunali per formazione, lezioni di italiano e aggregazione (macrovoce G7 del piano finanziario - Alfabetizzazione)

PROGETTO SPRAR COMUNE DI CERASO (SA)
ALLEGATO B

STRUTTURA DI ACCOGLIENZA 1

Nome: XXXXXXXXXX Struttura - 1 - PROG-1077

Dati della Struttura

Tipologia: Appartamento

Indirizzo: Città: Ceraso
Via/Piazza: Corso Giuseppe Garibaldi
Numero civico: 49
CAP: 84052

Proprietà della struttura: Nome: luigi
Cognome: romanelli

Numero di posti nella struttura: 6

Numero di posti Sprar nella struttura: 6

Numero di servizi igienici: 2

Numero di servizi igienici per la non autosufficienza: 0

Tipologia beneficiari nella struttura: famiglie

Numero posti letto per camera da letto:
(Indicare il numero di posti letto per ogni singola camera)

Camera	N. posti letto nella stanza	N. posti letto Sprar nella stanza	Metri quadri
1	2	2	20,00
2	2	2	13,00
3	2	2	15,00

Spazi comuni previsti:
(Indicare la tipologia di spazi comuni previsti (refettorio, sala riunioni, sala Tv, ecc.)

Tipologia sala	Metri quadri
Sala TV/lettura	15,00
Refettorio	15,00

Assenza barriere architettoniche:
(barrare una sola casella)

No
 Si

Collocazione struttura: nel centro abitato nella frazione abitata di San biagio all'interno di un condominio abitato dai proprietari

Nel caso in cui la struttura non sia collocata all'interno di un centro abitato indicarne la distanza:

- da 1000 m. a 2000 m.
- da 2001 m. a 3000 m.
- oltre 3000 m.

Nel caso in cui la struttura non sia collocata all'interno di un centro abitato descrivere i mezzi di trasporto a disposizione degli ospiti:

Tipologia mezzo	Frequenza	Distanza
-----------------	-----------	----------

Nel caso non ci sia accesso all'uso dei mezzi di trasporto pubblico, specificare nel dettaglio come si garantisce il collegamento degli ospiti con il centro abitato:

Annotazioni:

PROGETTO SPRAR COMUNE DI CERASO (SA)
ALLEGATO B
STRUTTURA DI ACCOGLIENZA 2

Nome:

Struttura - 2 - PROG-1077

Dati della Struttura

Tipologia: Appartamento

Indirizzo:
Città: Ceraso
Via/Piazza: traversa vecchia
Numero civico: 4
CAP: 84052

Proprietà della struttura: Nome: maria antonia
Cognome: spinelli

Numero di posti nella struttura: 5

Numero di posti Sprar nella struttura: 5

Numero di servizi igienici: 1

Numero di servizi igienici per la non autosufficienza: 0

Tipologia beneficiari nella struttura: famiglie

Numero posti letto per camera da letto:
(Indicare il numero di posti letto per ogni singola camera)

Camera	N. posti letto nella stanza	N. posti letto Sprar nella stanza	Metri quadri
1	3	3	16,00
2	2	2	9,00

Spazi comuni previsti:
(Indicare la tipologia di spazi comuni previsti (refettorio, sala riunioni, sala Tv, ecc.)

Tipologia sala	Metri quadri
soggiorno con tv e sala pranzo	25,00
cucina	8,00

Assenza barriere architettoniche:
(barrare una sola casella)

No
 Si

Collocazione struttura: nel centro abitato come da allegato

Nel caso in cui la struttura non sia collocata all'interno di un centro abitato indicarne la distanza:

- da 1000 m. a 2000 m.
- da 2001 m. a 3000 m.
- oltre 3000 m.

Nel caso in cui la struttura non sia collocata all'interno di un centro abitato descrivere i mezzi di trasporto a disposizione degli ospiti:

Nel caso non ci sia accesso all'uso dei mezzi di trasporto pubblico, specificare nel dettaglio come si garantisce il collegamento degli ospiti con il centro abitato:

Annotazioni:

Tipologia mezzo	Frequenza	Distanza
-----------------	-----------	----------

PROGETTO SPRAR COMUNE DI CERASO (SA)

ALLEGATO B

STRUTTURA DI ACCOGLIENZA 3

Nome:

Struttura - 3 - PROG-1077

Dati della Struttura

Tipologia: Appartamento

Indirizzo:
 Città: Ceraso
 Via/Piazza: traversa stretta
 Numero civico: 23
 CAP: 84052

Proprietà della struttura: Nome: fiorella
 Cognome: luigia

Numero di posti nella struttura: 4

Numero di posti Sprar nella struttura: 4

Numero di servizi igienici: 2

Numero di servizi igienici per la non autosufficienza: 0

Tipologia beneficiari nella struttura: famiglie

Numero posti letto per camera da letto:
 (Indicare il numero di posti letto per ogni singola camera)

Camera	N. posti letto nella stanza	N. posti letto Sprar nella stanza	Metri quadri
1	2	2	12,00
2	2	2	12,00

Spazi comuni previsti:
 (Indicare la tipologia di spazi comuni previsti (refettorio, sala riunioni, sala Tv, ecc.)

Tipologia sala	Metri quadri
Sala TV/lettura	18,00
cucina e sala pranzo	12,00

Assenza barriere architettoniche:
 (barrare una sola casella) No
 Si

Collocazione struttura: nel centro abitato della frazione massascusa

Nel caso in cui la struttura non sia collocata all'interno di un centro abitato indicarne la distanza:

- da 1000 m. a 2000 m.
- da 2001 m. a 3000 m.
- oltre 3000 m.

Nel caso in cui la struttura non sia collocata all'interno di un centro abitato descrivere i mezzi di trasporto a disposizione degli ospiti:

Nel caso non ci sia accesso all'uso dei mezzi di trasporto pubblico, specificare nel dettaglio come si garantisce il collegamento degli ospiti con il centro abitato:

Annotazioni:

Tipologia mezzo	Frequenza	Distanza
-----------------	-----------	----------

PROGETTO SPRAR COMUNE DI CERASO (SA)

ALLEGATO B

STRUTTURA DI ACCOGLIENZA 4

Nome:

Struttura - 5 - PROG-1077

Dati della Struttura

Tipologia: Appartamento

Indirizzo: Città: ceraso
Via/Piazza: europa
Numero civico: 0
CAP: 84052

Proprietà della struttura: Nome: anella
Cognome: fierro

Numero di posti nella struttura: 10

Numero di posti Sprar nella struttura: 5

Numero di servizi igienici: 2

Numero di servizi igienici per la non autosufficienza: 2

Tipologia beneficiari nella struttura: famiglie

Numero posti letto per camera da letto:
(Indicare il numero di posti letto per ogni singola camera)

Camera	N. posti letto nella stanza	N. posti letto Sprar nella stanza	Metri quadri
1	2	2	11,00
2	2	1	9,00
3	2	2	12,00
4	4	0	22,00

Spazi comuni previsti:
(Indicare la tipologia di spazi comuni previsti (refettorio, sala riunioni, sala Tv, ecc.)

Tipologia sala	Metri quadri
Sala TV/lettura	16,00
cucina	9,00
Sala riunioni	24,00

Assenza barriere architettoniche:
(barrare una sola casella)

No
 Si

Collocazione struttura: nel centro abitato della frazione s.Barbara

Nel caso in cui la struttura non sia collocata all'interno di un centro abitato indicarne la distanza:

- da 1000 m. a 2000 m.
- da 2001 m. a 3000 m.
- oltre 3000 m.

Nel caso in cui la struttura non sia collocata all'interno di un centro abitato descrivere i mezzi di trasporto a disposizione degli ospiti:

Nel caso non ci sia accesso all'uso dei mezzi di trasporto pubblico, specificare nel dettaglio come si garantisce il collegamento degli ospiti con il centro abitato:

Annotazioni:

Tipologia mezzo	Frequenza	Distanza
-----------------	-----------	----------

ALLEGATO C - PROGETTO SPAR

COD.	DESCRIZIONE SPESA	IMPORTO COFINANZ.	CONTRIBUTO RICHIESTO
P	Costo del personale stabilmente impiegato subordinato e parasubordinato	€ 10.500,00	€ 153.500,00
P1	Operatori sociali	€ 0,00	€ 103.000,00
P2	Interpreti e mediatori culturali	€ 0,00	€ 26.300,00
P3	Operatore legale	€ 0,00	€ 3.000,00
P4	Addetti alle pulizie	€ 0,00	€ 5.200,00
P5	Assistenti sociali	€ 0,00	€ 2.000,00
P6	Psicologi	€ 0,00	€ 2.000,00
P7	Altre figure professionali (personale direttivo o amministrativo dell'Ente Locale etc.)	€ 10.500,00	€ 12.000,00
L	Oneri relativi all'adeguamento e gestione dei locali e/o strutture	€ 0,00	€ 42.000,00
L1	Ristrutturazione locali destinati all'ospitalità dei beneficiari	€ 0,00	€ 0,00
L2	Opere di manutenzione ordinaria e relativi materiali	€ 0,00	€ 4.000,00
L3	Affitto locali, condominio, cauzioni, registrazione contratti riferiti all'anno	€ 0,00	€ 28.000,00
L4	Pulizia locali e relativi materiali	€ 0,00	€ 1.000,00
L5	Utenze delle strutture di accoglienza (acqua, elettricità, gas e gasolio da riscaldamento)	€ 0,00	€ 9.000,00
B	Acquisto (eventuale ammortamento), leasing o noleggio di attrezzature	€ 0,00	€ 4.800,00
B1	Acquisto, noleggio o leasing di mobili, arredi ed elettrodomestici	€ 0,00	€ 0,00
B2	Acquisto, noleggio o leasing di hardware, software, strumentazione tecnica ed autovetture	€ 0,00	€ 4.800,00
G	Spese generali per l'assistenza	€ 7.000,00	€ 74.250,00
G1	Vitto, abbigliamento, igiene personale, assistenza infanzia, materiale ludico	€ 0,00	€ 52.000,00
G2	Effetti lettereschi	€ 0,00	€ 1.000,00
G3	Spese per la salute (medicinali, visite specialistiche, protesi non previste dal SSN,...)	€ 0,00	€ 1.000,00
G4	Spese di trasporto urbano ed extra-urbano, spese di trasferimento, viaggio e soggiorno temporaneo dei beneficiari	€ 0,00	€ 1.500,00
G5	Spese per la scolarizzazione	€ 0,00	€ 500,00
G6	Pocket Money	€ 0,00	€ 18.250,00
G7	Alfabetizzazione	€ 7.000,00	€ 0,00
S	Spese di orientamento ed assistenza sociale	€ 0,00	€ 1.000,00
S1	Costi e consulenze occasionali per orientamento e assistenza sociale	€ 0,00	€ 0,00
S2	Costi e consulenze occasionali per interpretariato e mediazione culturale	€ 0,00	€ 500,00
S3	Spese per l'informazione sui programmi di rimpatrio volontario	€ 0,00	€ 500,00
T	Spese per i servizi di tutela	€ 0,00	€ 3.500,00
T1	Costi e consulenze occasionali per orientamento ed informazione legale	€ 0,00	€ 3.000,00
T2	Costi e consulenze occasionali per supporto psico-socio-sanitario	€ 0,00	€ 500,00
I	Spese per l'integrazione	€ 0,00	€ 24.000,00
I1	Corsi di formazione professionale	€ 0,00	€ 7.000,00
I2	Borse lavoro e tirocini formativi	€ 0,00	€ 6.000,00
I3	Contributi alloggio ed interventi per agevolare la sistemazione alloggiativa	€ 0,00	€ 0,00
I4	Contributi acquisto arredi per alloggi beneficiari	€ 0,00	€ 0,00
I5	Contributi straordinari per l'uscita	€ 0,00	€ 5.000,00
I6	Altre spese per l'integrazione	€ 0,00	€ 6.000,00
A	Altre spese non ricomprese nelle precedenti categorie	€ 0,00	€ 11.000,00
A1	Spese per incontri nazionali, convegni, corsi di formazione, trasporto pubblico a favore del personale	€ 0,00	€ 1.000,00
A2	Altre spese relative al personale (costi per consulenti fiscali e del lavoro, etc.)	€ 0,00	€ 3.000,00
A3	Altre spese relative all'assistenza (tessere telefoniche per beneficiari, spese di assicurazione per infortuni e r.c. dei beneficiari, fototessere)	€ 0,00	€ 2.000,00
A4	Altre spese non classificabili nelle precedenti microvoci (spese per fidejussioni richieste a titolo di garanzia dall'ente locale all'ente gestore, spese per pratiche burocratiche relative al rilascio o rinnovo permessi di soggiorno, altro etc.)	€ 0,00	€ 5.000,00
TOTALE COSTI DIRETTI		€ 17.500,00	€ 314.050,00
Ci	Costi indiretti (MAX 10% del totale dei costi diretti di cui si chiede il contributo)	€ 0,00	€ 9.900,00
Ci1	Spese telefoniche per utenze fisse e mobili usufruite dal personale	€ 0,00	€ 2.400,00
Ci2	Spese di carburante per automezzi di servizio (anche per automezzi di proprietà del personale)	€ 0,00	€ 5.000,00
Ci3	Spese di cancelleria	€ 0,00	€ 500,00
Ci4	Spese generali di essenziale allestimento e gestione degli uffici di supporto alle attività del Progetto (escluse quelle eventualmente comprese nella voce C3)	€ 0,00	€ 2.000,00
TOTALE COMPLESSIVO (Costi diretti + Costi indiretti)		€ 17.500,00	€ 323.950,00

PROGETTO SPRAR COMUNE DI CERASO (SA) - ALLEGATO C**Scheda descrittiva del cofinanziamento****Modello Macrovoce P**

Nome e Cognome	Mansione	Previsione di ore a progetto	Costo orario	Costo annuo a progetto
Claudio fierro	controllore	192	31,7	6100
Domenico conti	controllore	192	24	4650

Modello Macrovoce L1, L2

Indirizzo Struttura	Tipologia intervento	Costo annuo a progetto (*)

(*) allegare i preventivi di spesa

Modello Macrovoce L3

Dati proprietario struttura	Indirizzo Struttura	Tipologia documento allegato(*)	Costo annuo a progetto

(*) oltre la richiesta planimetria, si indichi se si allega la perizia tecnica dell'Ufficio tecnico comunale ovvero la perizia di stima giurata

Modello Macrovoce L4

Dati ditta contratto pulizia (*)	Percentuale di utilizzo a progetto	Costo annuo a progetto (*)

(*) allegare i preventivi di spesa ove richiesto

Modello Macrovoce L5

Tipologia di utenza	Costo previsto mensile	Costo annuo a progetto

Modello Macrovoce B1 e B2

Tipologia di beni acquistati o noleggiati (*)	Costo previsto totale	Costo annuo a progetto

(*) allegare i preventivi di spesa ove richiesto

Modello Macrovoce G1, G2, G3 e G5

Tipologia di beni acquistati (*)	Quantità previste	Costo unitario previsto	Costo annuo a progetto

(*) allegare i preventivi di spesa ove richiesto

Modello Macrovoce G4

Tipo viaggi previsti	Quantità previste	Costo unitario previsto	Costo annuo a progetto

--	--	--	--

Modello Macrovoce G6

Pocket Money previsto	Quantità previste	Costo annuo a progetto

Modello Macrovoce G7

Tipologia di servizi acquistati (*)	Quantità previste	Costo unitario previsto	Costo annuo a progetto
Cessione sale consiliare per formazione e lezioni di italiano e cessione altra sala per lezioni di italiano e formazione e aggregazione	2		7000

(*) allegare il dettaglio delle modalità di erogazione della formazione

Modello Macrovoce S, T

Tipologia di consulenze acquistate	Quantità previste	Costo unitario previsto	Costo annuo a progetto

Modello Macrovoce I1

Tipologia di servizi acquistati (*)	Quantità previste	Costo unitario previsto	Costo annuo a progetto

(*) allegare il dettaglio delle modalità di erogazione della formazione

Modello Macrovoce I2

Tipologia di spesa (rimborso, assicurazione, ecc)	Quantità previste	Costo unitario previsto	Costo annuo a progetto

Modello Macrovoce I3, I4, I5

Tipologia di spesa (contributo canoni, acquisto mobili, ecc)	Quantità previste	Costo unitario previsto	Costo annuo a progetto

Modello Macrovoce I6

Natura degli interventi	Quantità previste	Costo unitario previsto	Costo annuo a progetto
Cessione sala imputata a g7 per feste e	1	Imputato a g7 imputato a g7 quindi gratuito	Imputato a g7 quindi gratuito

aggregazione oltre alle lezioni di italiano			

Modello Macrovoce A1

Numero trasferte previste	Costo unitario previsto	Costo annuo a progetto

Modello Macrovoce A2 e A3

Tipologia di spesa(*)	Quantità previste	Costo unitario previsto	Costo annuo a progetto

(*) allegare preventivi ove richiesto

Modello Macrovoce A4

Tipologia di spesa	Costo unitario previsto	Costo annuo a progetto

Modello Macrovoce Ci1, Ci2, Ci3 e Ci4

Tipologia di beni o servizi acquistati (*)	Quantità previste	Costo unitario previsto	Costo annuo a progetto

COMUNE DI CERASO
Prov. di Salerno

Il Responsabile del Servizio
arch. Domenico Conti

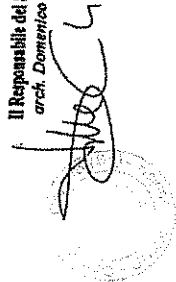

PIANTA PIANO RIALZATO
Scala 1:100

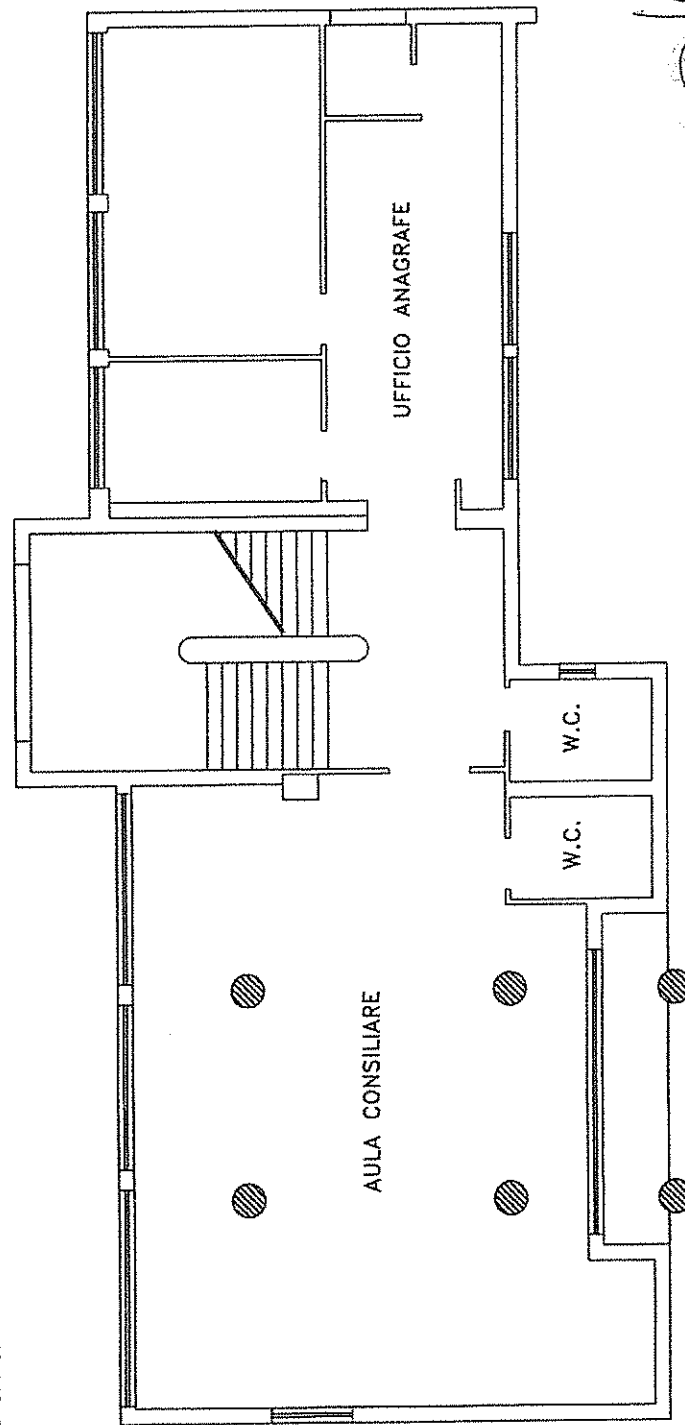

mg. 1/10

PROGETTO SPRLAR

COMUNE DI CERASO

Prov. di Salerno

Il Responsabile del Servizio
arch. Domenico Conti

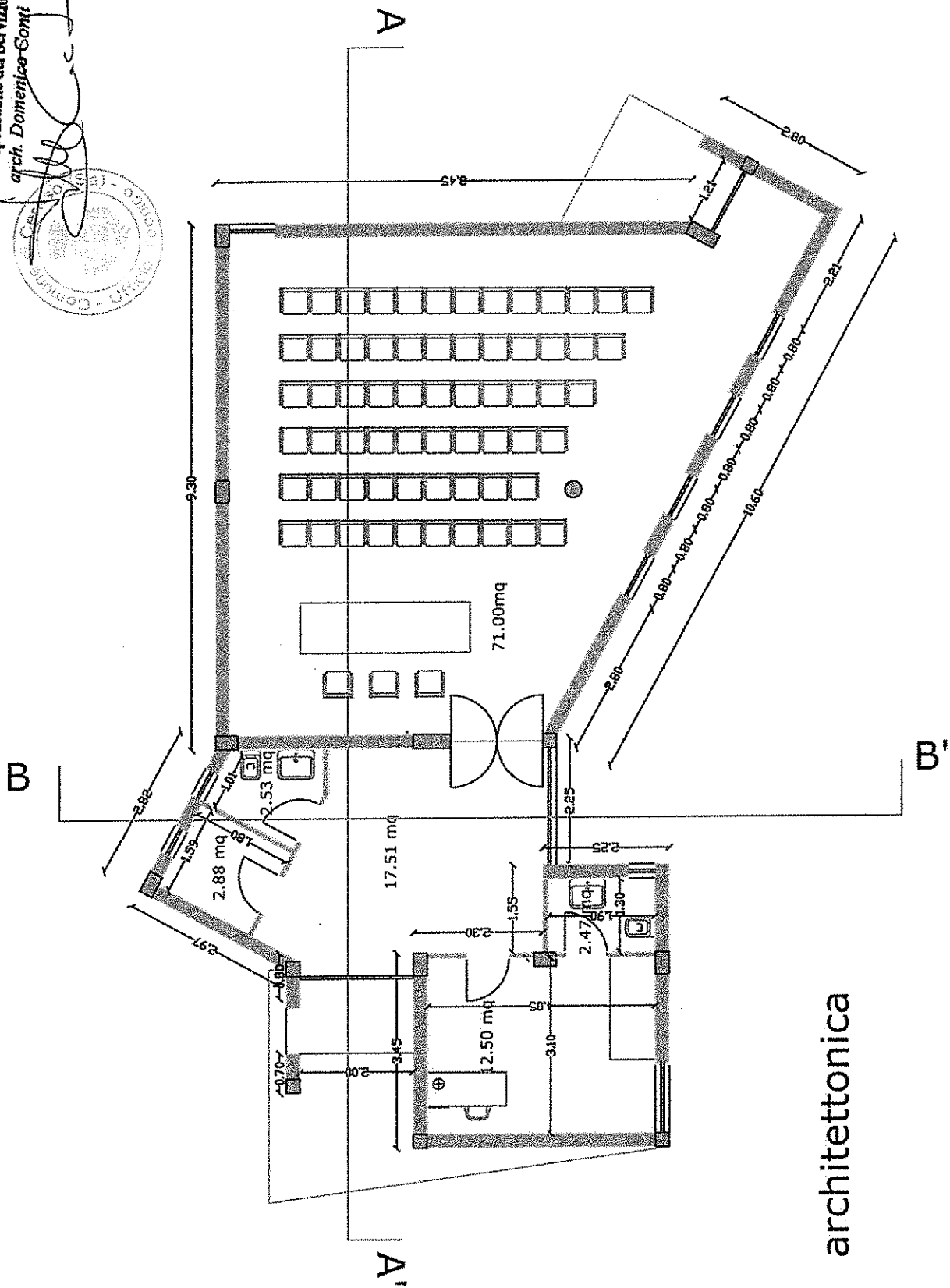
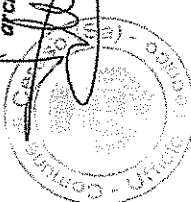

Pianta architettonica



Ufficio del Sindaco

Il Sindaco -
avv. Gennaro Maione

Prot. n. 0002002/2017

MINISTERO DELL'INTERNO
Dipartimento per le Libertà Civili e l'ImmigrazioneOggetto: Richiesta integrazioni relative alla valutazione
di merito del progetto (PROG. 1077). Certificazione. -

Io sottoscritto Gennaro Maione, nato a Pagani (SA) il 11/03/1975, in qualità di Sindaco del Comune di Ceraso,

In relazione alla domanda di finanziamento identificata dal codice PROG. 1077 inoltrata attraverso il portale
fnasilo.dlci.interno.it,

certifico

che il comune non ha un proprio tariffario per la concessione in utilizzo delle strutture di proprietà indicate in progetto e che l'importo imputato alla voce G7 della scheda descrittiva del cofinanziamento è riferito al costo stimato su base annua per la messa a disposizione delle stesse per le attività progettuali di alfabetizzazione, di aggregazione e di ricreazione in favore dei beneficiari, secondo valutazioni di carattere tecnico-estimativo e comparativo, effettuate da parte di personale dipendente dell'Ufficio Tecnico Comunale, in possesso di titolo idoneo (architetto abilitato all'esercizio della libera professione), che sottoscrivendo con me la presente dà espressa conferma delle valutazioni espletate, facendo riferimento ad ipotesi di acquisizione di strutture analoghe mediante contratto di locazione e tenendo conto anche delle spese generate dall'uso dei locali messi a disposizione.

Ceraso, 27 aprile 2017

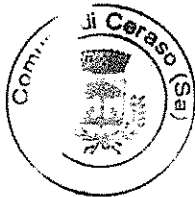
Il Responsabile del Settore Tecnico
Arch. Domenico ContiIl Sindaco p.t.
- avv. Gennaro Maione -

COMUNE DI CERASO

